



OPEN DAY

- **Istituto San Giuseppe**
- **Casaletto**

Scuola bilingue
Scuola dell'Infanzia



Istituto San
Giuseppe Casaletto

ORARI

DAL LUNEDÌ AL VENERDÌ

Entrata dalle 7.45 (pre scuola)

Uscita 12.30 (senza pranzo)

14.30 - 16.30

16.30 - 18 (post scuola)





Istituto San
Giuseppe Casaletto

DIVISA

La divisa è acquistabile presso la
segreteria. È composta da:

- Tuta
- Grembiule
- Cappello per le uscite didattiche





Istituto San
Giuseppe Casaletto

MENSA COMUNITÀ E SERVIZI SRL

È necessario fornire i buoni pasto per poter usufruire del servizio mensa tutti i giorni.

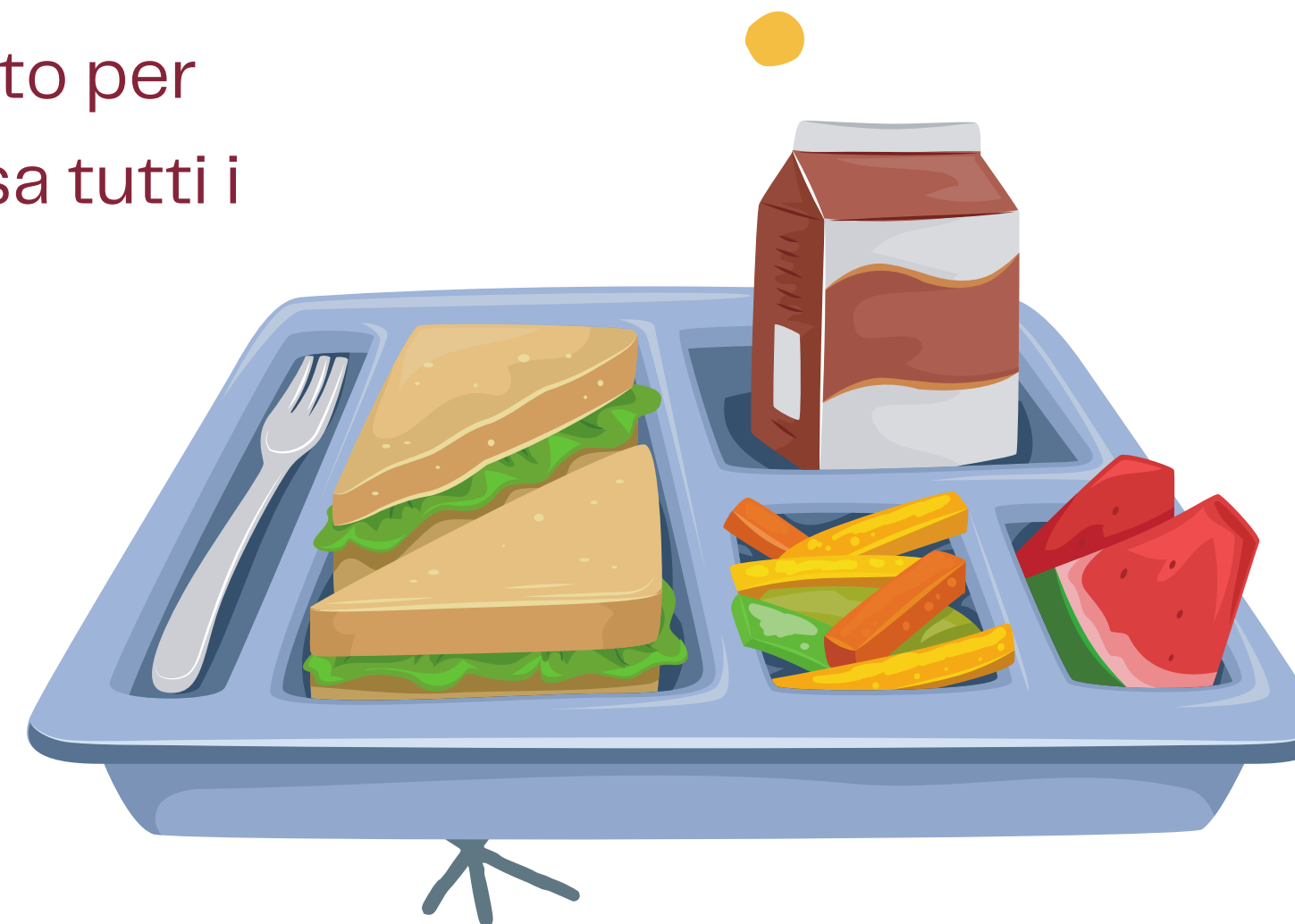



Istituto San
Giuseppe Casaletto

ATTIVITÀ EXTRASCOLASTICHE

3 anni:

Gioco danza

4 anni:

Teatro

Calcio

Mini basket

Taekwondo

Danza

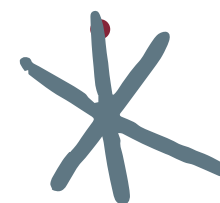
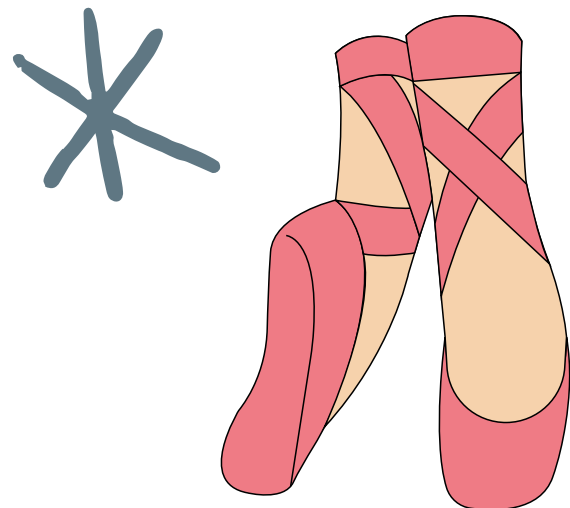



Istituto San
Giuseppe Casaletto

LOGOPEDIA

DOTTORESSA CIOCCARI

Servizio di Logopedia in sede per
valutazioni tecniche ed intervento
riabilitativo.





Istituto San
Giuseppe Casaletto

SEZIONE MICRO

DAI 24 AI 36 MESI

Dalle ore 8 alle ore 16.30

Da Settembre: 30 min di Educazione
Musicale a settimana

Da Gennaio: 30 min di Inglese a
settimana





Istituto San
Giuseppe Casaletto



SEZIONE MICRO



DAI 24 AI 36 MESI

La nostra sezione primavera è un ambiente creato per i bambini e a misura di bambino.

Qui possono crescere e soddisfare i loro bisogni e desideri attraverso un percorso che permetta loro di vivere e consolidare le loro autonomie.

L'obiettivo che quotidianamente ci poniamo e che ci guida nel nostro lavoro è quello di rendere il bambino protagonista del proprio sviluppo offrendo il percorso di crescita più adatto alla sua individualità.





Istituto San
Giuseppe Casaletto

SEZIONE MICRO

DAI 24 AI 36 MESI

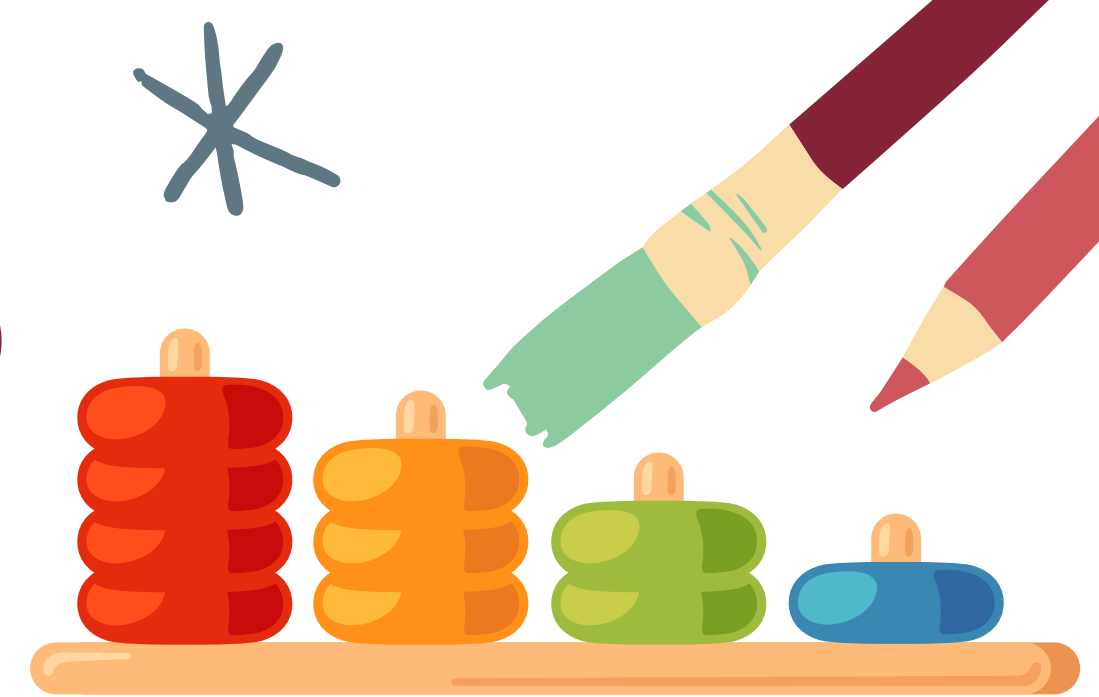

Cardine del progetto educativo è il metodo Montessori, che si distingue da altre pratiche educative per una serie di principi: un ambiente a misura di bambino, la libera scelta di un lavoro eseguito in modo

indipendente e responsabile, il rispetto dei ritmi e dei tempi di ciascuno, la costante ed attenta osservazione da parte dell'adulto.

Il progetto che ci affianca, allargando i confini dell'asilo, è l'outdoor education: un modo di fare educazione che considera il bambino cittadino del Mondo e dona lui la possibilità di esplorare, conoscere e scoprire.

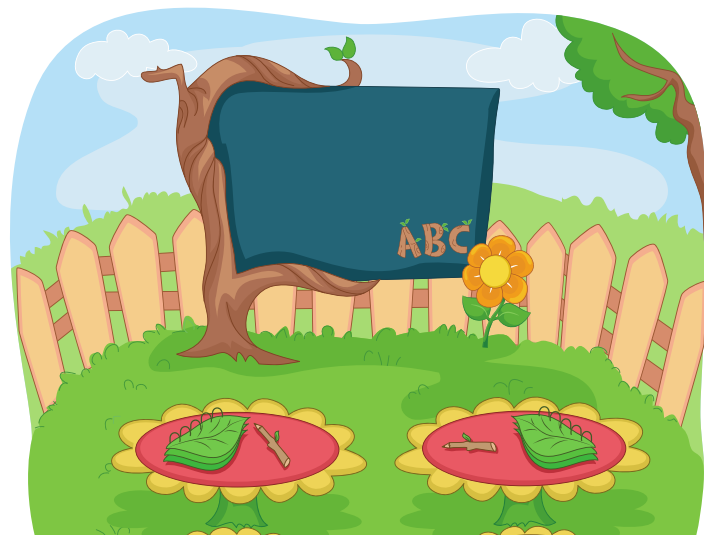



Istituto San
Giuseppe Casaletto

OFFERTA FORMATIVA

Le proposte educative e didattiche attraversano – in modo trasversale – tutti i **campi di esperienza** nei quali l'apprendimento dei bambini si sviluppa:

- Sé e l'altro
- Il corpo e il movimento
- Immagini, suoni, colori
- I discorsi e le parole
- La conoscenza del mondo





Istituto San
Giuseppe Casaletto

OFFERTA FORMATIVA

Le insegnanti operano **scelte metodologiche** che indirizzano

le proposte educative e didattiche verso:

- La predisposizione di un **accogliente e motivante ambiente**
- L'attenzione alla **vita di relazione**
- La valorizzazione del **gioco**.
- La stimolazione delle **esperienze dirette**.





Istituto San
Giuseppe Casaletto

COMPETENZE IN USCITA INFANZIA

Al termine della scuola dell'infanzia gli alunni

raggiungeranno tali competenze:

SÉ E L'ALTRO

- Sviluppa identità personale;
- Rapporti con adulti;
- Autonomia e stima di sé;
- Condivide semplici regole;
- Scopre il diverso da sé ed è sensibile alla pluralità di lingue;
- Sperimenta la forza del gruppo.

CORPO E MOVIMENTO

- Controlla schemi motori e dinamici;
- Matura autonomia;
- Riconosce segnali e ritmi del proprio corpo;
- Cura di sé;
- Prova piacere nel movimento;
- Controlla esecuzione del gesto
- Riconosce il corpo e le sue parti





Istituto San
Giuseppe Casaletto

IMMAGINI,

SUONI, COLORI

- Inventa storie attraverso disegno, racconto, ecc.
- Sviluppa interesse per musica e opere d'arte;
- Differenzia immagini e scritte;
- Esprime emozioni e sentimenti;
- Sviluppa creatività e fantasia;
- Incontra lingua scritta e tecnologie;
- Esplora alfabeti musicali.

COMPETENZE IN USCITA INFANZIA

Al termine della scuola dell'infanzia gli alunni
raggiungeranno tali competenze:

I DISCORSI E LE PAROLE

- Partecipa alle conversazioni;
- Comprende narrazioni, rielabora e ripete;
- Memorizza poesie e canzoncine;
- Drammatizza favole;
- Segue spettacoli;
- Legge immagini e le commenta.





Istituto San
Giuseppe Casaletto

COMPETENZE IN USCITA INFANZIA

Al termine della scuola dell'infanzia gli alunni
raggiungeranno tali competenze:

LA CONOSCENZA DEL MONDO

- Raggruppa e ordina oggetti e materiali in base a diversi criteri; identifica proprietà e valuta quantità
- Misura con strumenti e comprende l'uso di connettivi logici e quantificatori;
- Colloca azioni quotidiane nel tempo nel passato e nel presente; e formula ipotesi sul futuro prossimo;
- Osserva corpo, organismi e fenomeni naturali. Si interessa della tecnologia;
- Opera con i numeri;
- Individua posizione di oggetti e persone nello spazio
- Esegue percorsi su indicazioni.





Istituto San
Giuseppe Casaletto

EDUCAZIONE MUSICALE

1 ora a settimana con la docente
specialista Lara Bagnati

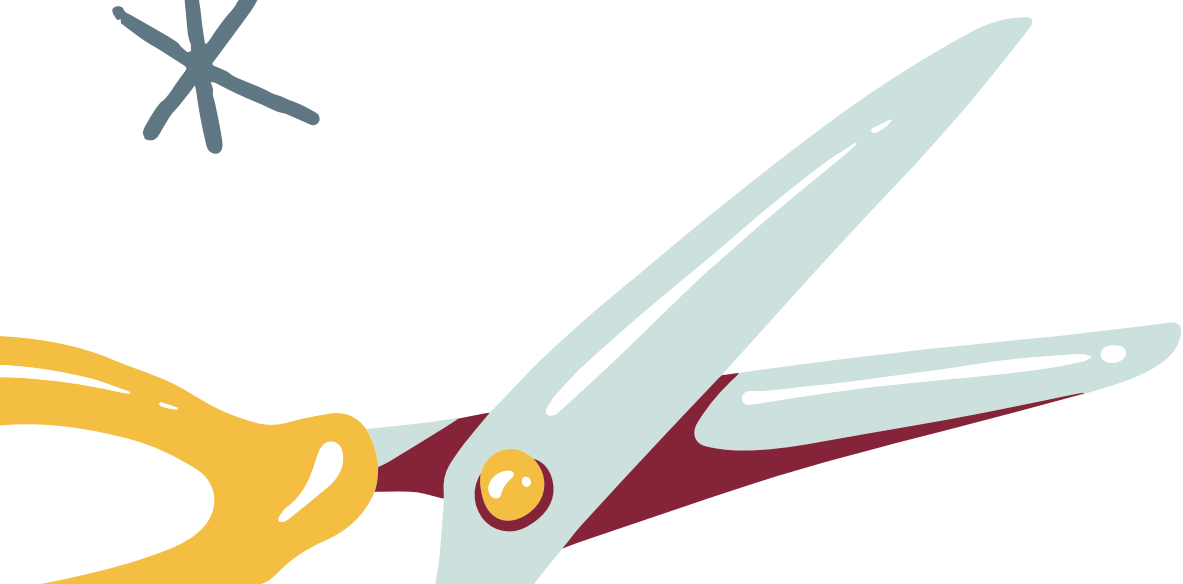



Istituto San
Giuseppe Casaletto



INGLESE

Acquisizione della lingua attraverso attività creative e ludiche. Anche il vissuto delle routine con la docente d'inglese (circle time di prima mattina, snack time, playtime, lunchtime) creano un linguaggio **vissuto-esperienziale**. Le attività ed il vocabolario da acquisire vengono insegnate attraverso attività creative, canzoncine, racconti e metodo **TPR** (Total Physical Response) che richiede in coinvolgimento completo del bambino, anche a livello fisico.

A partire dai 5 anni si attiva anche l'approccio fonologico per l'apprendimento dei vocaboli con il progetto **Jolly Phonics** che continua nella scuola primaria. Diversi fonemi vengono presentati attraverso canzoncine e movimenti, nonché immagini accattivanti



Istituto San
Giuseppe Casaletto

RICHIESTE

Per eventuali richieste contattare la
Coordinatrice Barbara Subrizi:
b.subrizi@scuolasangiuseppe.it

